TRIVELLATO®

**Scopri di più**
su questo veicolo
inquadrando il
codice QR

# Mercedes Vito

## 119 cdi(bluetec) long 4x4 mixto auto e6

# 30.400 €

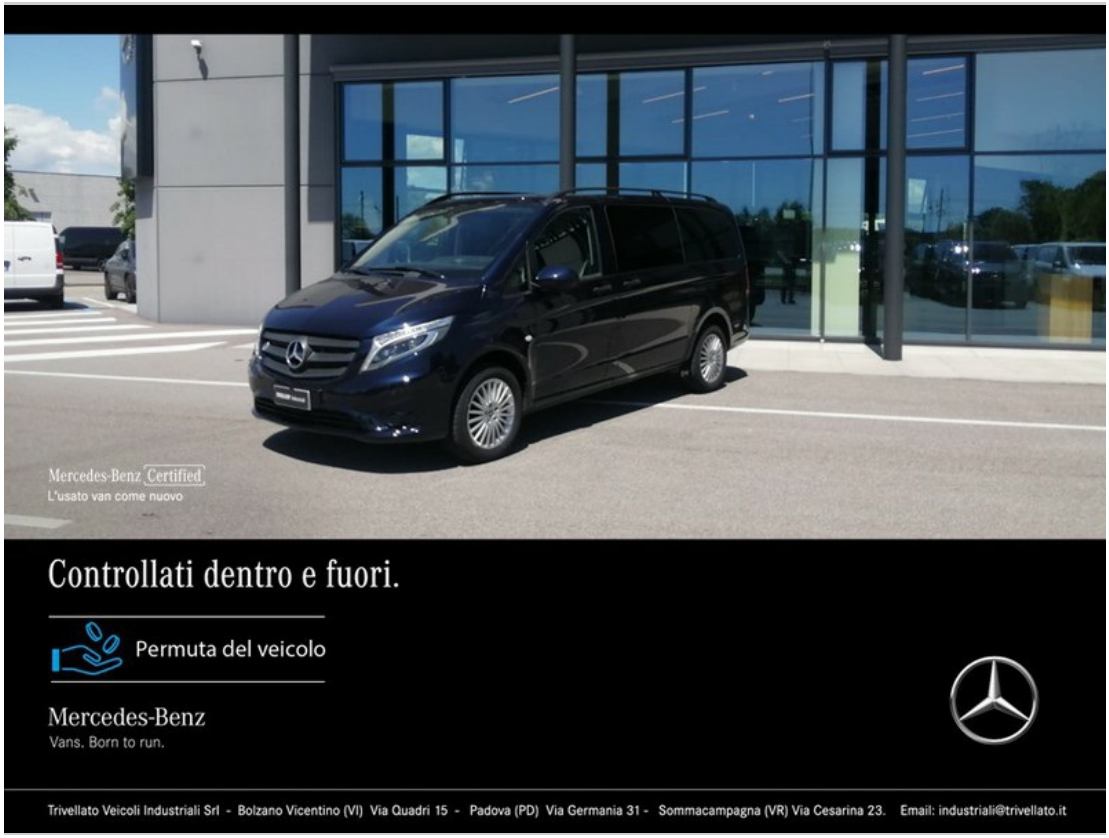

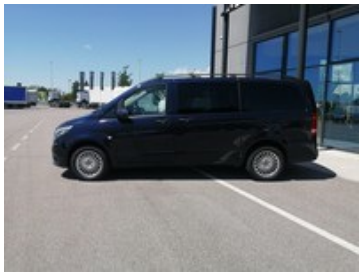

## Caratteristiche

| | | | |
|---|---|---|---|
| Tipologia | **Commerciali \| Usato** | Km percorsi | **113.461** |
| Immatricolazione | **03/2018** | Carrozzeria | **Furgone/Van** |
| Alimentazione | **Diesel** | Cilindrata | **2143** |
| Potenza | **140 kW (190 cv)** | Cambio | **Automatico** |
| Garanzia | **Mercedes-Benz Certified 24 Mesi (24 mesi )** | Porte | **4** |
| | | Colore esterno | **Blu** |
| Neopatentati | **No** | Classe emissioni | **Euro6** |
| Consumo urbano | **7.3 l/100km** | Consumo extra-Urbano | **5.8 l/100km** |
| Emissioni Co2 | **169 (g/km)** | | |

# Optionals di serie

- Abs