TRIVELLATO®

Scopri di più
su questo veicolo
inquadrando il
codice QR

# Mercedes Vito

116 cdi compact auto my20

**27.900 €**







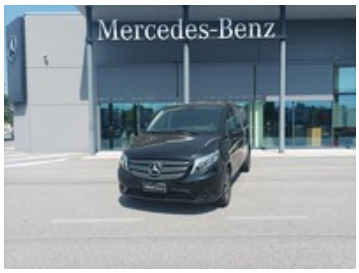


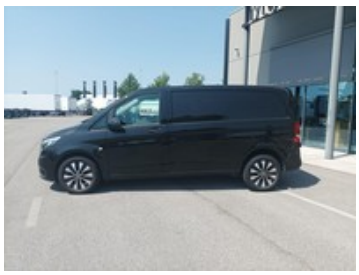

## Caratteristiche

| | | | |
|---|---|---|---|
| Tipologia | Commerciali \| Usato | Km percorsi | 77.493 |
| Immatricolazione | 12/2021 | Carrozzeria | Furgone/Van |
| Cilindrata | 1950 | Potenza | 120 kW (163 cv) |
| Cambio | Sequenziale | Garanzia | Garanzia Opteven - Optecare M SUPER |
| Porte | 4 | Colore esterno | Nero ossidania |
| Colore interni | Tessuto Caluma nero | Neopatentati | No |
| Classe emissioni | Euro 6d | Consumo_combinato | 7.4 l/100km |

# Optionals di serie

- Esp / electronic stability program
- Airbag passeggero
- Airbag guida
- Alternatore
- Altoparlanti 2
- Alzacristalli elettrici
- Elementi di ancoraggio
- Sicurezza
- Cinture di sicurezza
- Batteria
- Cambio automatico
- Cambio manuale
- Categoria di emissioni euro 6d n1 gr. iii/n2
- Cerchi in acciaio da 16
- Chiusura centralizzata
- Climatizzatore automatico
- Coc
- Copriruota
- Fari alogeni
- Filtro carburante con separatore dell'acqua
- Start & stop
- Gestione guasti
- Antifurto immobilizer
- Indicatore temperatura esterna
- Libretto in italiano
- Sistema di chiamata d'emergenza
- Modulo di comunicazione hermes
- Om 654 de 20 la 120 kw (163 cv)
- Pacchetto blueefficiency
- Pacchetto chrome per gli interni
- Illuminazione abitacolo
- Paratia
- Copertura vano di carico
- Pneumatici
- Pneumatici estivi
- Porta a battente
- Predisposizioni
- Presa 12v aggiuntiva
- Personalizzazioni linea e stile
- Ruota di scorta
- Sedili regolabili
- Panchetta
- Sedili sportivi
- Fari automatici
- Serbatoio carburante
- Programmi di manutenzione
- Servizi mercedes pro
- Servosterzo
- Assistente per partenze in salita
- Sistema di controllo emissioni scr terza generazione
- Sospensioni
- Illuminazione ambientale
- Supporto per la ruota di scorta alloggiato internamente sulla fiancata
- Chiavi e telecomandi
- Portaoggetti aggiuntivi
- Variante peso
- Cristalli atermici
- Volante regolabile
- Wltp

Il prezzo non comprende IVA, IPT e passaggio di proprietà.
Vi invitiamo a verificare la caratteristiche del veicolo pubblicato. Trivellato Veicoli Industriali S.r.l. declina ogni responsabilità per eventuali involontarie incongruenze rispetto alla descrizione presente nell'annuncio.

Le informazioni, le immagini e i dati tecnici riportati hanno carattere indicativo e non sono impegnativi. Il presente documento non costituisce offerta contrattuale. Per specifiche, prezzi e disponibilità aggiornate si prega di contattare il concessionario di riferimento